Motore passo-passo bipolare NEMA 17 - 1,5 A

Prezzo: 14.75 €

Tasse: 3.25 €

Prezzo totale (con tasse): 18.00 €

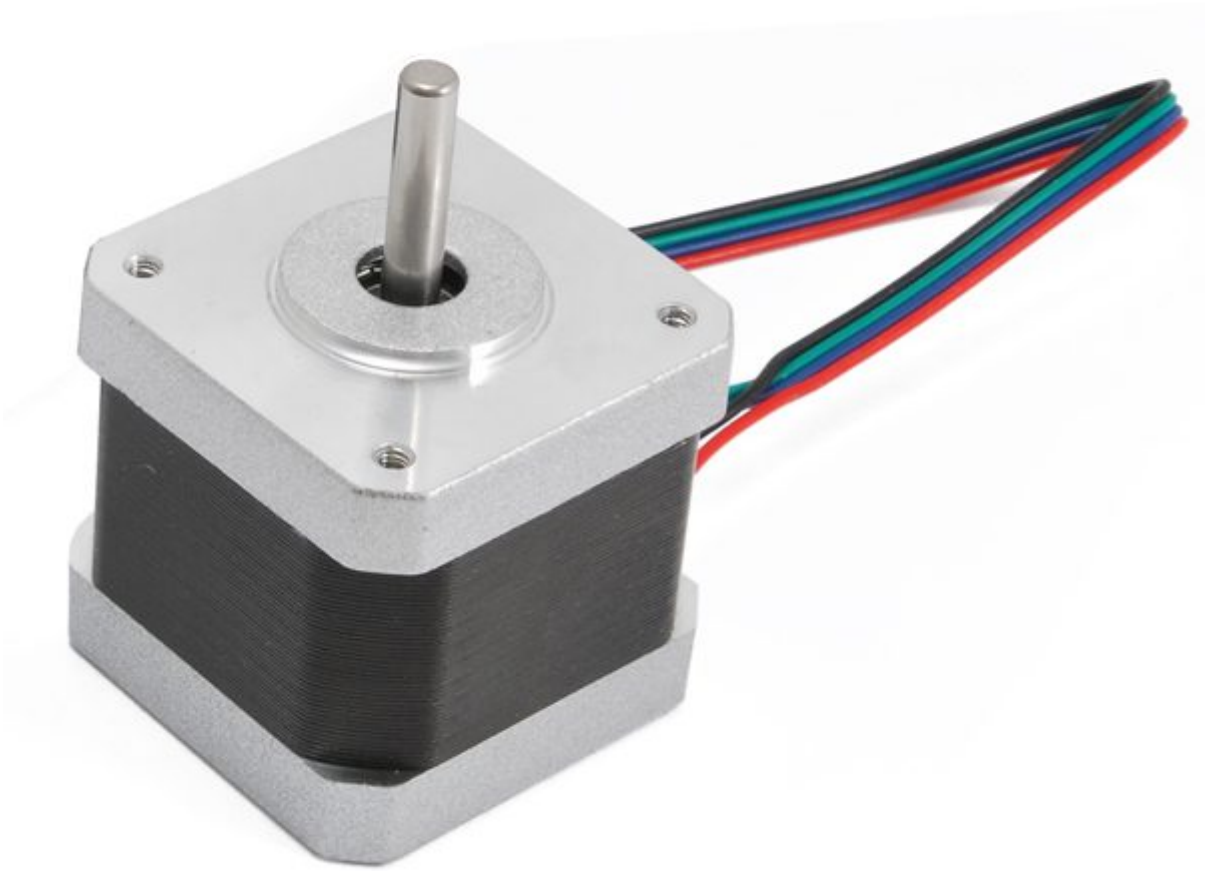

Motore passo-passo bipolare Nema17 a 4 fili. Ideale per l'utilizzo con la CNC2018 e per tutte le applicazioni nelle quali è richiesta precisione nello spostamento angolare e nella velocità di rotazione come ad esempio nel campo della robotica e dei servomeccanismi.

Specifiche tecniche

- **Attacco:** Nema 17
- **Diametro albero:** 5 mm
- **Angolo passo-passo:** 1,8° +/-5%
- **Numero fili:** 4 lunghi circa 15 cm
- **Numero di fasi:** 2
- **Corrente di fase:** 1,5 A
- **Resistenza per fase:** 2,3 ohm ±10%
- **Induttanza per fase:** 3 mH ±20%
- **Classe di isolamento:** B
- **Max. frequenza di avvio senza carico:** 1400 pps
- **Max. frequenza di funzionamento senza carico:** 8000 pps
- **Dimensioni (mm):** 42,3x42,3x40
- **Temperatura di lavoro:** da -20°C a +50°C
- **Peso:** 283 grammi